

	<p>Ministero dell'Istruzione, dell'Università e della Ricerca Istituto Comprensivo Statale Matilde di Canossa "Terre matildiche mantovane" Via E.Dugoni, 26 - 46027 San Benedetto Po (MN) Tel: 0376 615146 Fax: 0376 615280 email: mnic834003@istruzione.it email: direzionesanbpo@libero.it email certificata: mnic834003@pec.istruzione.it sito istituzionale: http://www.icsanbenedettopo.gov.it</p>	
---	--	---

> Ai genitori degli alunni
LORO SEDI

Oggetto: Polizza assicurativa contro rischi da infortunio e Resp. Civile a favore degli alunni e del personale dell'Istituto Comprensivo a.s. 2018/2019 n° 30024.

La polizza stipulata per il corrente anno scolastico prevede che le denunce vengano effettuate in **via telematica**. Essendo cambiata la Compagnia Assicuratrice (**BENACQUISTA ASSICURAZIONI snc di Latina**), si richiede ai docenti che in caso di incidente occorso ad alunni o personale della scuola assicurato venga compilato, in tutte le sue parti, il modello denominato

"Dichiarazione di infortunio da parte del docente"
da consegnare in segreteria entro due giorni dall'evento al fine di effettuare denuncia online pubblicato sul sito istituzionale.

Inoltre i genitori potranno scaricare **sul sito istituzionale** la modulistica informativa: guida per l'assicurato e tabella riepilogativa massimali.

Il Dirigente Scolastico
Dott.ssa Donatella Gozzi



GUIDA_{per} L'ASSICURATO

cosa fare, come e quando agire
in caso di sinistro



Sicurezza
Scuola



benacquista
assicurazioni

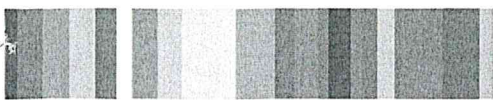

PRINCIPALI RISCHI ASSICURATI

Infortunati, Responsabilità Civile, Assistenza e Tutela Giudiziaria

- Morte
- Invalidità Permanente
- Possibilità di recupero
- Spese mediche
- Rimborso Spese Aggiuntive
- Diaria da ricovero
- Diaria da gesso
- Indennità di accompagnamento e trasporto dell'assicurato
- Danno estetico al viso
- Danno estetico una tantum
- Spese per lezioni private di recupero
- Perdita anno scolastico
- Interruzione corsi
- Rischio in itinere
- Responsabilità Civile
- Tutela Giudiziaria
- Assistenza Sanitaria a scuola e in viaggio

Per conoscere nel dettaglio tutti i rischi e le somme assicurate, accedere, tramite User Name e Password all'area riservata alle famiglie, del sito internet www.sicurezza scuola.it, dove è consultabile la polizza e le garanzie specifiche scelte dalla Scuola.

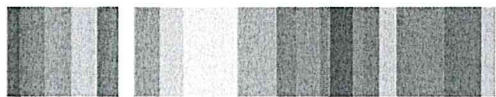

PASSAPORTO SANITARIO

Sicuri sempre, ovunque e in tutte le lingue del mondo.

Scuola si contraddistingue sul mercato per la chiarezza, la trasparenza e l'innovazione dei suoi Programmi Assicurativi. Sicurezza Scuola infatti, coniuga le garanzie di una polizza assicurativa tradizionale con specifiche coperture legate alla vita scolastica e con avanzati strumenti di gestione per offrire sempre maggiore tranquillità ai propri assicurati. Spicca tra questi il Passaporto Sanitario, importante novità per il mondo delle assicurazioni scolastiche. Il Passaporto Sanitario è uno spazio web che racchiude la **storia medica personale** degli Assicurati, consentendo la consultazione dell'anamnesi clinica ovunque e in qualunque momento. Fondamentalmente, quindi, è l'utilizzo del servizio in **caso di viaggi o gite d'istruzione**, soprattutto all'estero. Ogni evento medico viene memorizzato con un sistema semplice e sicuro, protetto da password. Per qualsiasi esigenza, da qualsiasi parte del mondo, il paziente o il personale, da lui autorizzato, potrà accedere, nell'arco di pochi secondi, ai dati archiviati e consultarli in almeno 6 lingue. Oltre ai dati e ai documenti medici personali possono essere archiviati, protetti e resi disponibili i principali documenti (Passaporto, Patente, Libretti Sanitari, Biglietti di Viaggio, Licenze, ecc.), creando un vero e proprio "Archivio Riservato Online".

Il Passaporto Sanitario non si limita a contenere dati personali molto utili in caso di emergenza (gruppo sanguigno, allergie, malattie pregresse, interventi e ricoveri effettuati, farmaci assunti, vaccinazioni, protesi e impianti, familiari e medici da contattare ecc.) ma consente di accentrare, in forma protetta, i risultati degli esami e delle rilevazioni dei dati clinici che il titolare effettua.

COSA FARE PER ATTIVARE IL PASSAPORTO SANITARIO

Collegandosi al sito web www.sicurezza scuola.it ed accedendo al Passaporto Sanitario, è possibile inserire tutti i dati anagrafici e sanitari dell'Assicurato.

Tutti i dati, divisi in tre categorie "Anagrafici", "Somatici" e "Clinici", saranno protetti da Username e Password generate all'atto del primo accesso. Terminata la procedura di registrazione, il programma vi consentirà di effettuare la stampa dei dati.



> COSA FARE IN CASO DI SINISTRO <

C H I

La denuncia di sinistro dev'essere effettuata dall'**Istituto Scolastico Contraente** che non è responsabile per ritardi causati dalla mancata o tardiva presentazione della documentazione medica da parte della famiglia. Alla ricezione della denuncia, qualora fosse riportato l'indirizzo email dell'Assicurato o della sua famiglia e un numero di telefono cellulare, sarà nostra cura comunicare **User e Password** per accedere all'**AREA FAMIGLIA** del sito internet www.sicurezzascuola.it, al fine di consentire una rapida ed agevole definizione del sinistro.

Q U A N D O

La denuncia di sinistro dovrà essere effettuata improrogabilmente nei seguenti termini:

- **Infortuni**: entro 30 giorni dall'infortunio
- **Assistenza in viaggio ed a scuola**: immediatamente quando se ne ha necessità.
- **Spese mediche da malattia in viaggio e Spese mediche grandi interventi chirurgici all'estero**: entro 30 giorni dal termine del viaggio.
- **Bagaglio**: entro 30 giorni dal termine del viaggio.
- **Annullamento viaggi e gite**: entro 5 giorni successivi alla data programmata di partenza.
- **Interruzione corsi**: entro 30 giorni dall'infortunio.
- **Altre garanzie**: entro 30 giorni dall'evento.

C O M E

La "denuncia di sinistro", in base alle garanzie colpite, dovrà essere effettuata nei modi seguenti: "Infortuni", "Interruzione Corsi per infortunio", "Bagaglio", "Spese mediche da malattia in viaggio e spese mediche grandi interventi chirurgici all'estero", "Annullamento gite, viaggi e/o scambi culturali", "Altre garanzie".

La scuola dovrà compilare online l'apposito "Modulo di denuncia" ed inviarlo alla società assicuratrice a mezzo email: sinistri@sicurezzascuola.it o fax al n° **0773.019867**, unitamente a:

- in caso d'infortunio, interruzione corsi, annullamento gite, e/o scambi culturali:** tutta la documentazione medica rilasciata dal Pronto Soccorso. Qualora non sia presente una struttura medico ospedaliera di Pronto Soccorso o per infortuni che interessano l'apparato dentario, il certificato potrà essere rilasciato da altro medico o specialista, purchè detta certificazione venga redatta, di norma, entro 24 ore dall'accadimento del sinistro.
- Assicurazione Bagaglio e Altre garanzie:** tutta la documentazione inerente il sinistro in base alla tipologia dello stesso.

Il **Modulo per la raccolta del consenso al trattamento dei dati personali generali e sensibili** sottoscritto dall'interessato o, in caso di infortunio a minore sottoscritto dall'esercente la potestà, compresa la scelta dell'Assicurato relativamente alla gestione online del sinistro, dovrà essere inviata dall'assicurato unitamente alla documentazione medica successiva.

"**Assistenza in viaggio e a scuola**", contattando il numero verde 800 231 323.

La "**documentazione successiva**" a quella inviata all'atto della denuncia, compresa quella di spesa, dev'essere trasmessa, entro 30 giorni dalla data del rilascio, **mezzo email a: sinistri@sicurezzascuola.it o via Fax al numero 0773.019867**, allegata al modulo di continuazione e/o chiusura da richiedere alla scuola.



INVALIDITA' PERMANENTE DA INFORTUNIO: Se l'incidento ha come conseguenza l'invalidità permanente verificata entro 2 anni dal giorno dell'evento, l'assicurato dovrà fornire documentazione medica attestante il grado di invalidità residuo.

RIMBORSO DELLE SPESE MEDICHE DA INFORTUNIO: alla chiusura del sinistro, per ottenere il rimborso, la **documentazione di spesa in originale** (fattura, ricevuta, notula, parcella, ticket, ecc), deve essere inviata a mezzo posta unitamente al **"Modulo di Continuazione/Chiusura Sinistro"** da richiedere all'Istituto Scolastico. Non saranno ritenuti validi documenti di spesa prodotti in copia o in copia conforme. Le spese per visite specialistiche, terapie fisiche e specialistiche, verranno rimborsate esclusivamente dietro presentazione della relativa prescrizione medica. Spese per certificati ad uso assicurativo INAIL non sono rimborsabili.

SPESE DENTARIE DA INFORTUNIO: la società rimborsa le spese per cure odontoiatriche ed ortodontiche rese necessarie da infortunio comprovato da certificato medico. L'assicurato dovrà presentare alla società un preventivo dettagliato di tutte le cure da effettuare e, se richiesta, un ortopantomografia o RX endorale.

DIARIA DA GESSO: l'indennizzo viene corrisposto dietro presentazione della seguente documentazione:

1. certificati medici attestanti l'applicazione e la rimozione presso le strutture ospedaliere (n. 2 certificati medici);
2. dichiarazione dell'Istituto Scolastico contenente il calendario dei giorni di presenza/assenza dell'infortunato.

CHIUSURA DEL SINISTRO: Il processo di chiusura del sinistro deve essere espletato con due modalità distinte:

- **in assenza di spese da rimborsare:** trasmissione del **"Modulo di Chiusura Sinistro"**
- **in presenza di spese da rimborsare:** trasmissione del **"Modulo di Chiusura sinistro"**, allegando tutta la documentazione di spesa in originale. Le spese sostenute per il rilascio di certificazioni di guarigione (INAIL o ai fini assicurativi) non sono rimborsabili.

INTERRUZIONE DEI TERMINI DI PRESCRIZIONE - ART. 2952 C.C.

Il Codice Civile prevede che dopo un certo periodo di tempo il diritto al risarcimento del danno cada in prescrizione. Pertanto entro due anni dalla data del sinistro, per non perdere il diritto al risarcimento, occorre inviare alla Compagnia di Assicurazione una comunicazione con raccomandata AR, che indichi l'intenzione d'interrompere la prescrizione.



INFORMAZIONI SINISTRI

RISPOSTE ON-LINE E SENZA ATTESE

Per qualsiasi informazione relativa ai sinistri, potete contattare l'ufficio sinistri nei modi seguenti:

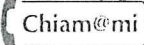
- UTILIZZANDO il servizio  attivabile tramite l'accesso al sito www.sicurezzaeducazione.it e cliccando su chiamami@sicurezzaeducazione.it. Con la compilazione dell'apposita scheda, sarete richiamati e vi saranno fornite tutte le informazioni richieste.

- 24 ORE SU 24, sul sito internet www.sicurezzaeducazione.it accedendo all'area riservata alle famiglie con user e password comunicati dalla Società all'atto dell'apertura del sinistro.

- TELEFONANDO al centralino della IGS dal Lunedì al Venerdì dalle 09:00 alle 13:00 e dalle 14:00 alle 18:00 al n° **0773.45 79 01** - Fax **0773.01 98 67** - e-mail: sinistri@sicurezzaeducazione.it

**Allegato 1: Quadro sinottico massimali COMB.7 POL. 30024 TOLL. 5% - Polizza n° 30024**

RESPONSABILITA' CIVILE - MASSIMALI PER SINISTRO ILLIMITATI PER ANNO - VALIDITA' TERRITORIALE MONDO	Valori Esposti in euro
Responsabilità civile verso terzi r.c.l./rco/rc personale dei dipendenti, danno biologico, responsabile sicurezza - d. lgs. 81/2008	18.000.000,00
Danni a cose trovantis nell'ambito di esecuzione dei lavori presso terzi	500.000,00
Danni da interruzioni o sospensioni attività	3.600.000,00
Danni da incendio	6.300.000,00
Assistenza legale e spese legali di resistenza	4.500.000,00
Estensioni diverse (elenco consultabile all'art. 26 delle condizioni generali di assicurazione)	Comprese
INFORTUNI - VALIDITA' TERRITORIALE MONDO	Valori Esposti in euro
Morte da infortunio e morte presunta	180.000,00
Invalità permanente (tabella inail, senza franchigia frontale, come da tabella indennizzi)	350.000,00
Invalità permanente maggiorata per pedibus e bicibus	Non prestata
Riconoscimento invalità permanente del 100% se accertata al 50%	Non prestata
Capitale maggiorato per invalità permanente superiore al 75%	Non prestata
Invalità permanente raddoppiata alunni orfani	700.000,00
Invalità permanente alunni orfani grave oltre il 75%	Non prestata
Recupero sperato - coma continuato (recovery hope) di almeno 100 gg	180.000,00
Rimborso spese mediche	50.000,00
Rimborso spese mediche per ricoveri superiori a 30 gg	50.000,00
Anticipo indennizzi	25.000,00
Rimborso spese e cure odontoiatriche ed ortodontiche	50.000,00
Rimborso spese e cure oculistiche - danni ad occhiali anche in palestra	50.000,00
Rimborso spese per acquisto apparecchi acustici	50.000,00
Rimborso spese aggiuntive	Comprese
- danni al vestiario	1.000,00
- danni a carrozzelle/tutori per portatori di handicap	2.000,00
- apparecchi e/o protesi ortopediche e/o terapeutiche	1.000,00
- apparecchi e/o protesi ortodontiche	1.000,00
- danni a biciclette	130,00
- danni a strumenti musicali (per conservatori di musica e scuole di musica)	250,00
Diaria da ricovero	100,00
Day hospital - day surgery	100,00
Diaria da gesso incluse dita delle mani- assenza da scuola: limite indennizzo/limite giornaliero	1.050,00/35,00
Diaria da gesso incluse dita delle mani - presenza a scuola: limite indennizzo/limite giornaliero	525,00/17,50
Danno estetico	12.000,00
Danno estetico una tantum	700,00
Spese per lezioni private di recupero	2.400,00
Spese accompagnamento e trasporto dell'assicurato casa o scuola/istituto di cura e viceversa, limite indennizzo/limite giorno	Non prestata
Perdita anno scolastico	8.000,00
Indennità da assenza (una tantum)	110,00
Borsa di studio per ultimazione percorso scolastico	Non prestata
Spese di trasporto casa scuola e viceversa, limite indennizzo/limite giorno	Non prestata
Mancato guadagno genitori (al giorno, massimo 30 gg)	Non prestata
Annullamento interruzione corsi privati a seguito di infortunio	750,00
Invalità permanente da poliomielite, meningite cerebro spinale, aids, epatite virale	350.000,00
Indennizzo forfettario per poliomielite e meningite cerebro spinale	40.000,00
Indennizzo forfettario per contagio accidentale da virus h.i.v.-epatite virale	40.000,00
Infortuni in itinere e trasferimenti interni ed esterni - alunni ed operatori della scuola	Compresi
Eventi catastrofali - rischio guerra - infortuni aeronautici	20.000.000,00
Calamità naturali - terremoti - inondazioni - alluvioni - eruzioni vulcaniche	15.000.000,00
KASKO OCCHIALI A SCUOLA - VALIDITA' TERRITORIALE ITALIA	Valori Esposti in euro
Kasko lenti e montature alunni a scuola in assenza di infortunio	100,00
ASSICURAZIONE ASSISTENZA	Valori Esposti in euro
Consulenza medica-telefonica 24h su 24 (elenco prestazioni art. 48 condizioni contrattuali)	Compresa
Assistenza a scuola (elenco prestazioni art. 48 condizioni contrattuali) - validità territoriale italia	Compresa
Assistenza psicologica a scuola	15.000,00
assistenza in viaggio (elenco prestazioni art. 48 condizioni contrattuali) - validità territoriale mondo	Compresa
Trasferimento/rimpatrio salma/viaggio di un familiare - validità territoriale mondo	7.500,00
Trasferimento/rimpatrio salma - validità territoriale mondo	Illimitato
Spese funerarie a seguito di infortunio - validità territoriale mondo	8.000,00
Anticipo denaro - validità territoriale mondo	5.000,00
Traduzione cartella clinica - validità territoriale mondo	300,00
Interprete - validità territoriale mondo	300,00
Rimborso spese mediche da malattia in viaggio - validità territoriale mondo	50.000,00
Spese mediche grandi interventi chirurgici - validità territoriale mondo	Comprese
Second opinion - consulenza sanitaria di altissima specializzazione - validità territoriale italia	Compresa
Assicurazione bagaglio - validità territoriale mondo	3.000,00
Assicurazione annullamento gite (infortunio/malattia)	750,00
Assistenti di lingua straniera - spese mediche da malattia in viaggio in italia - rimpatrio sanitario - validità territoriale italia	30.000,00
TUTELA LEGALE VALIDITA' TERRITORIALE MONDO	Valori Esposti in euro
Spese legali e peritali - massimale per sinistro	Non prestata
Spese legali e peritali - massimale per anno	Non prestata

**AIG Europe Limited Rappresentanza Generale per l'Italia - Via della Chiesa, 2 - 20123 Milano**

Tel: +39 02 36901, Fax: +39 02 3690222, www.aig.co.it - Registro Imprese Milano / C.F. / P.I. 08037550962 - REA Milano n. 1999051

Sede Secondaria di AIG Europe Limited - Registrata in Inghilterra e nel Galles con il numero 01486260

Sede legale: The AIG Building, 58 Fenchurch Street, Londra EC3M 4AB, Regno Unito - Capitale Sociale Sterling 197.118.479



Allegato 1: Quadro sinottico massimali COMB.7 POL. 30024 TOLL. 5% - Polizza n° 30024

Libera scelta del legale, spese per procedimenti penali e per delitto doloso, gestione e definizione di sanzioni amministrative (multe e ammende), violazione delle norme sull'igiene alimentare, violazione delle norme sullo smaltimento dei rifiuti,	Non prestata
Violazione delle norme sulla privacy, rimborso spese non riconosciute congrue dall'avvocatura di stato, inadempimenti fiscali, amministrativi e tributari (compresa la rivalsa da parte della p. a.), consulenza ed assistenza per cause di lavoro	Non prestata
KASKO PER VEICOLI DEI REVISORI DEI CONTI - VALIDITA' TERRITORIALE ITALIA	Valori Espessi in euro
Kasko per veicoli revisori dei conti - somma assicurata a primo rischio assoluto	Non prestata
Kasko per veicoli revisori dei conti - soccorso stradale	Non prestata
KASKO VEICOLI DEI DIPENDENTI IN MISSIONE - VALIDITA' TERRITORIALE ITALIA	Valori Espessi in euro
Kasko per i veicoli dei dipendenti in missione - somma assicurata a primo rischio assoluto	Non prestata
Kasko per veicoli dei dipendenti in missione - soccorso stradale	Non prestata
ELETRONICA - VALIDITA' TERRITORIALE ITALIA	Valori Espessi in euro
Elettronica - somma assicurata a primo rischio assoluto	Non prestata
FURTO PORTAVALORI - VALIDITA' TERRITORIALE ITALIA	Valori Espessi in euro
Furto portavalori - somma assicurata a primo rischio assoluto	Non prestata



AIG Europe Limited Rappresentanza Generale per l'Italia - Via della Chiusa, 2 - 20123 Milano

Tel: +39 02 36901, Fax: +39 02 3690222, www.aig.co.it - Registro Imprese Milano / C.F. / P.I. 08037550962 - REA Milano n. 1999051

Sede Secondaria di AIG Europe Limited - Registrata in Inghilterra e nel Galles con il numero 01486260

Sede legale: The AIG Building, 58 Fenchurch Street, Londra EC3M 4AB, Regno Unito - Capitale Sociale Sterline 197.118.479



Valori espressi in euro

Percentuale di Invalidità Permanente accertata e indennizzo spettante	1%	660,00	51%	142.000,00
	2%	1.430,00	52%	145.000,00
	3%	2.310,00	53%	150.000,00
	4%	3.300,00	54%	153.000,00
	5%	4.410,00	55%	157.000,00
	6%	5.850,00	56%	161.000,00
	7%	7.500,00	57%	164.000,00
	8%	9.300,00	58%	168.000,00
	9%	11.200,00	59%	173.000,00
	10%	13.100,00	60%	178.000,00
	11%	15.000,00	61%	182.000,00
	12%	17.500,00	62%	187.000,00
	13%	19.500,00	63%	192.000,00
	14%	21.500,00	64%	196.000,00
	15%	23.500,00	65%	201.000,00
	16%	26.000,00	66%	206.000,00
	17%	28.500,00	67%	211.000,00
	18%	31.000,00	68%	215.000,00
	19%	33.500,00	69%	220.000,00
	20%	36.000,00	70%	225.000,00
	21%	38.500,00	71%	229.000,00
	22%	41.000,00	72%	234.000,00
	23%	43.500,00	73%	238.000,00
	24%	46.500,00	74%	243.000,00
	25%	49.000,00	75%	248.000,00
	26%	52.000,00	76%	252.000,00
	27%	55.500,00	77%	257.000,00
	28%	58.500,00	78%	261.000,00
	29%	62.000,00	79%	265.000,00
	30%	64.500,00	80%	269.000,00
	31%	68.000,00	81%	273.000,00
	32%	71.500,00	82%	278.000,00
	33%	75.000,00	83%	282.000,00
	34%	78.500,00	84%	286.000,00
	35%	82.000,00	85%	290.000,00
	36%	85.500,00	86%	294.000,00
	37%	89.000,00	87%	299.000,00
	38%	92.500,00	88%	303.000,00
	39%	96.000,00	89%	307.000,00
	40%	99.500,00	90%	311.000,00
	41%	104.000,00	91%	315.000,00
	42%	108.000,00	92%	320.000,00
	43%	111.000,00	93%	324.000,00
	44%	115.000,00	94%	328.000,00
	45%	119.000,00	95%	332.000,00
	46%	123.000,00	96%	336.000,00
	47%	126.000,00	97%	340.000,00
	48%	131.000,00	98%	344.000,00
	49%	134.000,00	99%	348.000,00
	50%	138.000,00	100%	350.000,00



AIG Europe Limited Rappresentanza Generale per l'Italia - Via della Chiesa, 2 - 20123 Milano

Tel: +39 02 36901, Fax: +39 02 3690222, www.aig.co.it - Registro Imprese Milano / C.F. / P.I. 08037550962 - REA Milano n. 1999051

Sede Secondaria di AIG Europe Limited - Registrata in Inghilterra e nel Galles con il numero 01486260

Sede legale: The AIG Building, 58 Fenchurch Street, Londra EC3M 4AB, Regno Unito - Capitale Sociale Sterline 197.118.479