

SPORTELLLO DI ASCOLTO PSICOLOGICO

E' attivo presso l'I.C. di MATILDE DI
CANOSSA lo sportello di ascolto
psicopedagogico rivolto a **GENITORI,**
DOCENTI e **PERSONALE SCOLASTICO**

PER APPUNTAMENTO CONTATTARE:

Dott.ssa Francesca Falavigna
-Psicologa dell'Istituto Scolastico-
333 2757094
falavignafrancesca@gmail.com

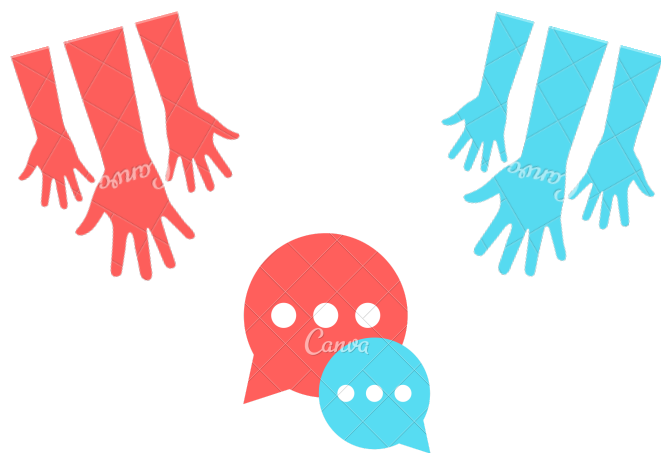

SPORTELLLO DI ASCOLTO PSICOLOGICO

CHE COS'E' LO SPORTELLLO DI ASCOLTO?

Lo sportello di ascolto psicologico è uno spazio all'interno della scuola che offre consulenza psicologica e pedagogica.

Lo spazio è gestito da una psicologa esperta in processi evolutivi e si offre di dar supporto e sostegno a famiglie, docenti e personale scolastico in situazioni di difficoltà scolastiche o familiari, ma anche confronto e consulenza rispetto a tematiche educative e didattiche proprie dell'età evolutiva.

A CHI SI RIVOLGE?

Lo sportello è aperto a tutti: genitori , insegnanti e personale scolastico. Possono accedere anche i ragazzi della scuola media inferiore previo consenso dei genitori.

COME PRENDERE UN APPUNTAMENTO?

*E' possibile accedere alla consulenza tramite prenotazione, chiedendo un appuntamento direttamente alla psicologa, Dr.ssa **Francesca Falavigna**, telefonando al numero **333 2757094**, oppure inviando una mail a **falavignafrancesca@gmail.com***

*Durante questi mesi lo spazio dello sportello di ascolto sarà gestito attraverso **modalità a distanza**: colloqui telefonici o videochiamate.*