



Valutazione finale degli alunni

Anno scolastico 2019/20

Dirigente scolastico

Lucia Barbieri e Donatella Gozzi

Normativa di riferimento

- Statuto degli studenti e studentesse D,P,R, n. 249/98
- Regolamento autonomia D.P.R. n. 275/99
- Regolamento valutazione D.P.R. n. 122/2009
- Decreto legislativo n. 62/2017
- Decreto legislativo n. 66/2017
- Decreto legge n. 18/2020
- Decreto legge n. 22/2020
- Nota dipartimentale n. 388/2020
- Ordinanza n.11 16/05 2020



Valutazione degli esiti finali di apprendimento per il primo ciclo (scuola primaria e secondaria I°)

DAD



VAD

Valutazione e scrutini finali

- Gli scrutini si svolgeranno in modalità telematica e non in presenza

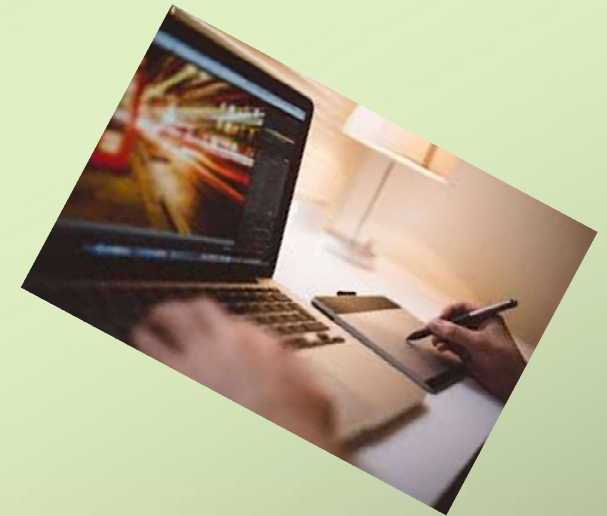

...Nei mesi precedenti (art 2)

- Rettifica / integrazione del Piano di lavoro del docente/team /consiglio di classe in funzione della DaD (obiettivi, mezzi, strumenti, metodologie...)



- Integrazione dei criteri di valutazione del comportamento e rilevazione degli apprendimenti in funzione della DAD deliberati in CDU (integrazione PTOF)



- Comunicazione alle famiglie e pubblicazione sul sito istituzionale

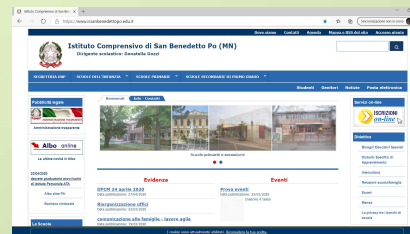

Valutazione alunni BES

- Per gli alunni con certificazione si procede alla valutazione sulla base del P.E.I. integrato a seguito di DAD
- Per gli alunni DSA si procede alla valutazione sulla base del P.D.P. integrato a seguito di DAD
- Per gli alunni con BES non certificati, che sono destinatari di un PDP si procede alla valutazione sulla base del PDP integrato a seguito di DAD.



P.A.I.

Piano apprendimento individualizzato(art 6)

- Il team/ CdC predispone un PAI per gli alunni che non hanno ottenuto la sufficienza nella valutazione finale. Tale piano sarà allegato al documento di valutazione per gli alunni della scuola primaria e secondaria, tranne per le classi terminali della scuola primaria (5[^] e della scuola secondaria 3[^])
- Il team e il CdC individuano le attività non svolte in un P.I.A. (piano integrazione apprendimenti da tenere agli atti.
- IL P.I.A. e il P.I.A. costituiscono attività didattica ordinaria a far data da 1/09/2020.



**DIFFICOLTÀ
DI APPRENDIMENTO**

Esame di stato 1° ciclo di istruzione

- L'esame del primo ciclo di istruzione è disciplinato da specifica ordinanza ministeriale (vedi slides)



GRAZIE PER L'ATTENZIONE

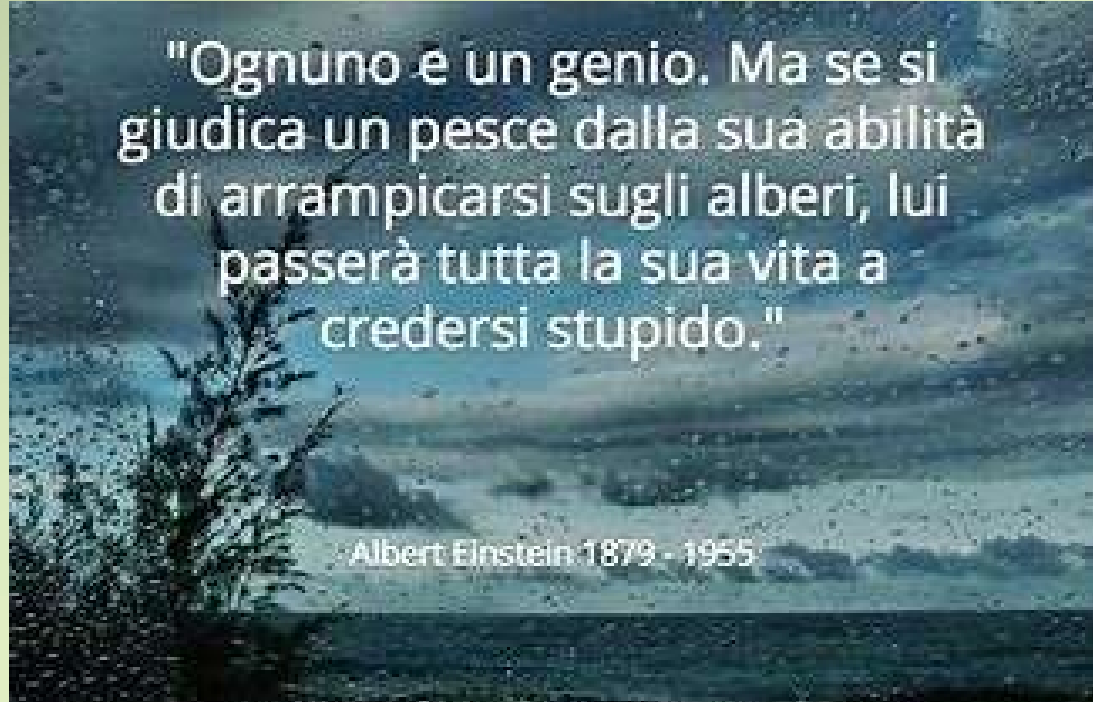

"Ognuno è un genio. Ma se si giudica un pesce dalla sua abilità di arrampicarsi sugli alberi, lui passerà tutta la sua vita a credersi stupido."

Albert Einstein 1879 - 1955